



GENERALITAT
VALENCIANA

TOTS
A UNA
veu

parc natural
de la serra
de mariola



parc natural
de la font roja



MIRA LOS PARQUES DESDE TU CASA

Núm. 9. Mayo 2020

PROPUESTAS DIVERTIDAS
PARA TODA LA FAMILIA



Una oportunidad para el cambio

Estos días de confinamiento social derivados de la crisis del COVID-19 han tenido un efecto directo en la reducción de emisiones contaminantes y descenso de la presencia humana sobre los espacios naturales. A ello se suma la elevada pluviometría de los meses de primavera y posterior subida de las temperaturas que propician el crecimiento y floración de multitud de plantas. Con todo ello nuestro entorno natural muestra su mejor versión de la primavera.

En el Carrascal de la Font Roja, el incansable canto de las aves se intercala entre los rebrotes del bosque de carrascas, quejigos, arces y fresnos. En la Serra de Mariola renacen las fuentes y florece la vegetación que atrae a multitud de insectos. Nuestros parques naturales exhiben su intangible valor ambiental para recordarnos su necesaria conservación frente a problemas tan graves como el cambio climático, provocado por el exceso de la acción humana, y la consecuente pérdida de biodiversidad.

El cambio de pautas sociales hacia opciones más sostenibles es posible, y así nos lo ha demostrado esta crisis... elijamos siempre la acción más acorde con el medio natural y saldremos todos ganando.

Parc Natural de la Font Roja



En los bancales del mas de Tetuán florecen gran variedad de especies.



Anfibios como el sapo corredor (*Epidalea calamita*) inician su ciclo reproductivo.



Los insectos polinizan multitud de flores.



El carbonero común (*Parus major*) se afana en la cría.

Parc Natural de la Serra de Mariola



Las borrascas se suceden aportando el agua esencial que despierta la primavera.



Numerosas tonalidades de verde se reproducen por cada rincón.



De la font de Mariola mana el agua fresca sin descanso.

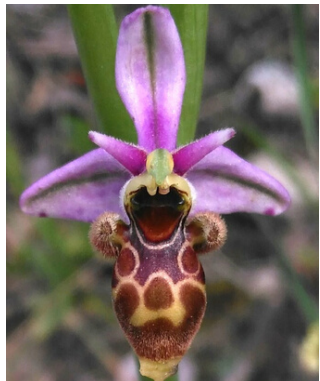

Las orquideas (*Ophrys scolopax*) despuntan sus flores más curiosas.



GENERALITAT
VALENCIANA

TOTS
A UNA
veu

parc natural
de la serra
de mariola



parc natural
de la font roja



Con la edición de este número damos por finalizada la publicación de este folleto divulgativo. Esperamos que que estas páginas hayan servido para MIRAR de otra manera y valorar nuestros parques naturales de la Font Roja y de la Serra de Mariola.

Cuando sea posible, os esperamos de nuevo para disfrutar de alguna ruta por el entorno natural de manera respetuosa.

¡Salud para todos y ÁNIMO!!!

Equipo de Promoción

Nuestro contacto:

serra_mariola@gva.es

parque_fontroja@gva.es

www.facebook.com/pnserrademariola/

www.facebook.com/PNFontRoja1987/

Núm. 9. Mayo 2020